一、二元决策 *00:13*

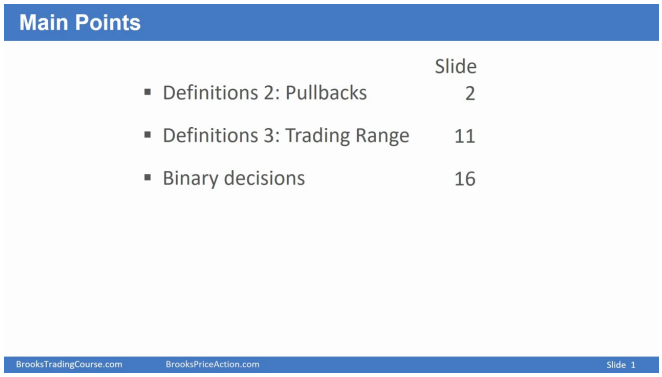

-

1. 趋势

1）回调定义

-
- **基本概念**：任何趋势中的暂停都称为回调，同时也是一个小型交易区间。当回调持续20根或更多K线时，交易者开始怀疑趋势是否会延续或反转。
- **识别标准**：当趋势中的某根K线跌破前一根K线的低点时即构成回调。例如：在上涨趋势中出现一根下跌K线即为回调，无论是否跌破前低。
- **演变特征**：回调可能发展成趋势反转。当价格跌破主要低点时（如突破底部），交易者不再使用"牛市趋势"术语，转而称为"交易区间"或"熊市趋势"。

2）回调实例分析

-
- **典型示例**：楔形碗状旗形突破后的回调，即使价格跌破突破底部，仍可视作突破后的回调。例如：1-2-3形态的突破后出现暂停，可能预示第二波上涨。
- **多时间框架**：在小周期图表（如5分钟图）中，某些上涨K线可能暗示回调，虽然在大周期上不构成实际回调，但仍可视为隐含回调。
- **熊市回调**：在下跌趋势中，当K线突破前一根K线高点时构成回调。这是该时间框架下首个实际回调信号。

2. 交易范围 00:22

1）交易区间特征

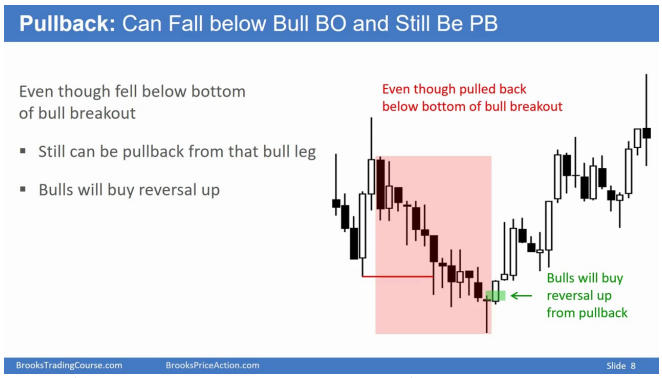

- **区间演变**：当回调扩大到一定程度（如20根K线以上），术语从"回调"转为"交易区间"。此时市场可能处于趋势延续或反转的临界点。
- **操作策略**：在不确定突破或通道时，优先假设为突破。例如：紧密通道在更大周期上可视作突破，此时只考虑买入机会。
- **通道分类**：通道分为紧密型和宽阔型。当难以判断时，默认视为紧密通道。需要评估是主要反转还是次要反转。

3. 复习 05:16

1）关键术语辨析

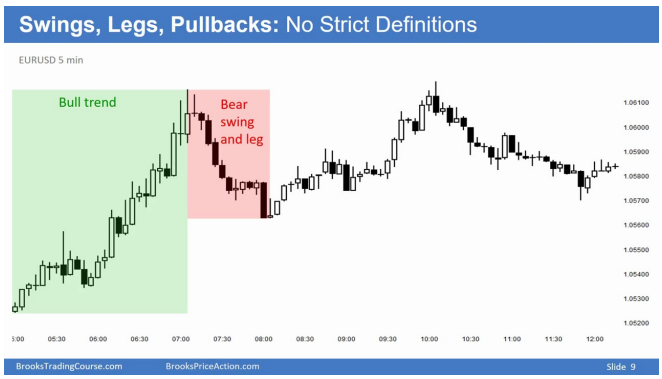

- **腿与摆动**：任何上下移动都称为"腿"，当幅度足够大时可称为"摆动交易"。例如：50%回调的下跌若包含多个熊市K线且盈利空间大，可称为熊市摆动。
- **复合结构**：在交易区间中可能同时存在牛市腿和熊市腿。例如：上涨幅度足够产生摆动利润可称牛市摆动，随后下跌幅度也足够则称熊市摆动。
- **嵌套关系**：大周期摆动内包含小周期腿。例如：在牛市摆动中出现小型熊市腿，同时也可视作初始牛市趋势的回调，形成50%的反弹回撤。

二、交易范围 *07:04*

1. 交易范围定义

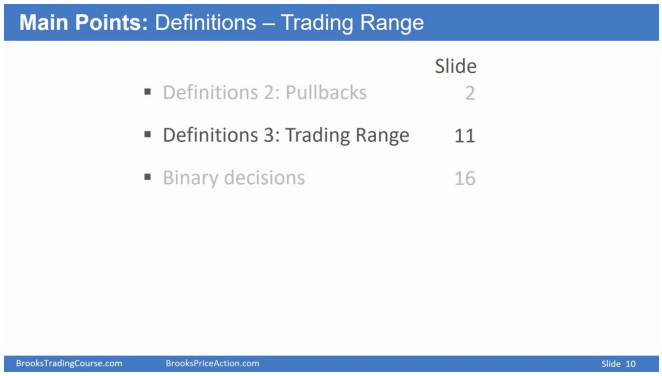

- **最小单位**：可以是一个单K线构成的微型交易区间
- **规模判断标准**：当交易区间过小不足以改变左侧K线趋势时，仍视为回调而非独立交易区间
- **传统认知**：过去交易者通常需要20根以上K线才会开始质疑趋势是否持续
- **市场心理**：当交易者出现"这是回调还是趋势反转"的困惑时，往往标志着交易区间的形成

2. 交易范围走势分析 08:09

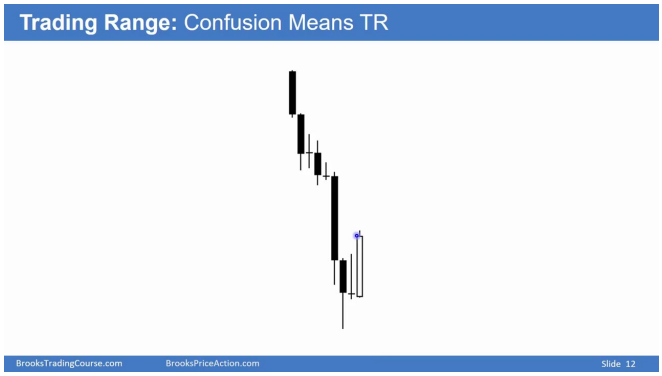

- **初期特征**：
  - **多空博弈**：出现大阴线后接大阳线的剧烈波动
  - **心理标志**：3根连续收盘于高点的阳线往往预示买压增强
- **发展阶段**：
  - **持续时间**：约20-40根K线后达到多空平衡
  - **突破概率**：首次突破失败率50%，形成三角形或紧凑交易区间
- **交易策略**：
  - **突破交易**：明确突破后仅做顺势单（如牛突破只做多）
  - **区间交易**：采用限价单在区间底部买入/顶部卖出做短线

三、每个周期交易不同 *09:58*

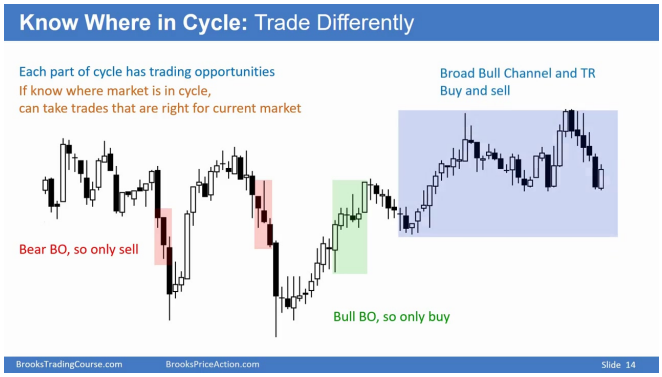

- **市场构成**：

- 三大形态：所有图表均由突破、通道和交易区间组成
- 分布比例：仅10%K线处于强势突破，90%处于通道或交易区间

- **交易原则**：
  - **突破阶段**：只做顺势单边交易（如熊突破只做空）
  - **通道阶段**：出现更高低点和更高高点时保持多头思维
  - **区间阶段**：切换至双向限价单交易模式
- **实战要点**：
  - **入场时机**：无需等待"完美时点"，机构在每根K线都有交易
  - **波动认知**：小周期图的剧烈波动多为交易区间内的正常波动

四、二元决策总结 *12:22*

1. 二元决策概念

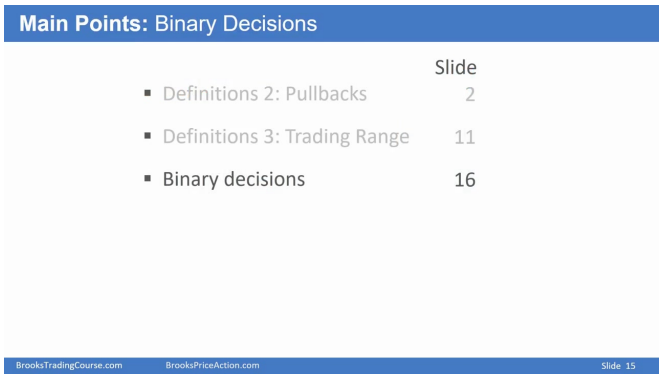

- **决策简化方法**：将复杂决策简化为二选一的选择题，即"是/否"或"A/B"两种选项。这种结构化方法能显著提高决策效率。
- **应用场景**：特别适用于交易决策中，如判断市场趋势类型时，先区分"趋势"或"交易区间"两个基本选项。

2. 回撤(Pullback)分析

1）基本特征

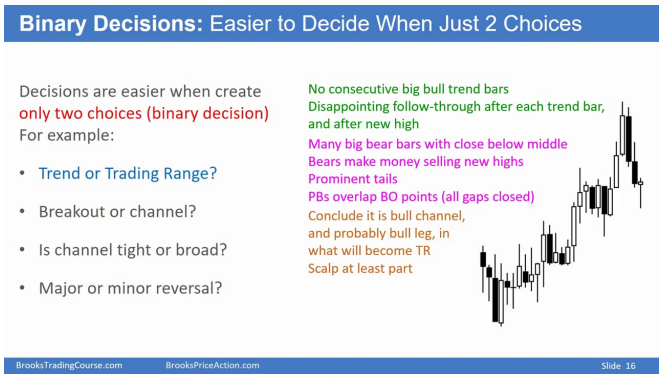

- **趋势中的暂停**：回撤表现为趋势中的小型交易区间，通常预期原趋势将很快恢复。
- **演变可能性**：可能发展成趋势反转或交易区间(TR)，需要持续观察后续价格行为确认。

2）案例分析

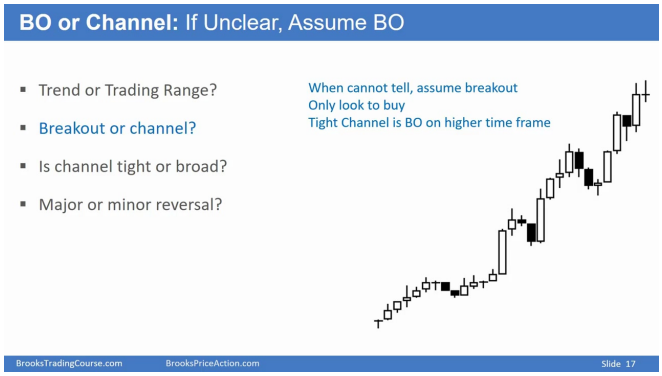

- **突破后回撤**: 即使价格跌破牛市突破的底部，仍可能只是回撤而非反转。多头会在回撤后的反转上涨时买入。
- **通道判断**: 当回撤仅包含1-2根K线时，通常属于紧密的牛市通道特征，此时应保持只做多的交易策略。

3. 摆动与通道类型

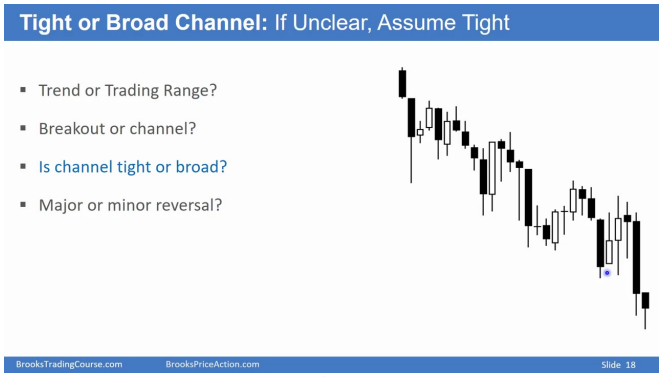

- **紧密通道特征**: 表现为价格波动范围小，重叠K线多。在紧密熊市通道中，应只考虑做空，通常在回撤至中点位置时入场。
- **方向判断原则**: 当无法明确判断通道宽窄时，默认视为紧密通道，只按趋势方向交易。

4. 交易区间特征

1）基本定义

- **市场状态**: 表现为价格上下波动但无明确方向，多空双方都在获利了结。
- **交易策略**: 在区间底部1/3买入，顶部1/3卖出。当区间非常紧密且K线很小时，应避免交易。

2）持续时间影响

-

- **时间衰减效应**:　当交易区间持续约20根K线后，原趋势恢复的概率降至与反转概率相当，趋势影响力显著减弱。

5. 决策框架应用

- 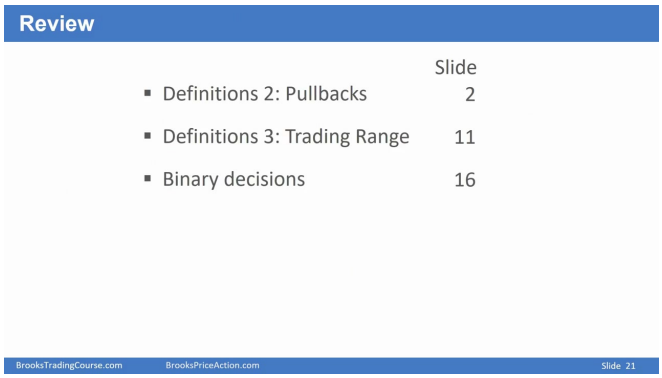

- **四步判断法**:
  - **突破行情**: 只考虑顺突破方向交易
  - **紧密牛市通道**: 只做多
  - **紧密熊市通道**: 只做空
  - **宽幅通道/交易区间**: 可双向交易
- **关键指标**: 通过观察K线收盘位置(特别是收盘于低点的熊市K线)、突破后的跟进力度、重叠程度等判断市场状态。

五、知识小结

知识点	核心内容	考试重点/易混淆点	难度系数
市场周期中的回调（Pullback）	趋势中的短暂停顿，通常由反向K线触发；回调幅度小于20根K线时，趋势大概率延续	回调与反转的区分标准（20根K线阈值）	★★★
交易区间（Trading Range）	价格在水平区间内波动，多空力量平衡；持续20根以上K线后可能转向突破或反转	单根K线也可视为微型交易区间	★★★★
二元决策框架	将交易决策简化为趋势/区间、通道/突破、宽幅/窄幅等二元选择	**窄幅通道仅顺趋势交易**，宽幅通道可双向操作	★★★★

突破与通道形态	强势突破后应立即回调；通道形态需判断紧密度（如缺口开放程度）	突破失败率约50%，需结合量能判断	★★★★
机构交易逻辑	机构在每根K线交易，**无需等待完美入场点**；重点在于仓位管理与止损	小周期“暴跌”可能仅是区间内波动	★★★★
限价单与 scalp 策略	在交易区间底部买入/顶部卖出，快速获利；窄幅区间应避免交易	需识别**失望情绪**（如多次突破失败）	★★★★
市场周期阶段识别	将图表分解为突破、通道、区间三部分，**不同阶段采用不同策略**	强趋势中仅单向交易（如仅做多牛市突破）	★★★★